



SOMOS UNA ONG LOCAL de Servicios, de Investigación, de Generación de Ingresos desde lo local, Fortalecimientos Institucional, Ambiente y Formación Ciudadana

PERFIL INSTITUCIONAL

SOMOS UNA ORGANIZACIÓN , con experiencia en “Promover y Consolidar Paisajes Bioculturales Económicamente Sostenibles basado en Alianzas Estratégicas, Públicas y Privadas”.



Enfoque Geográfico

Asociación Balam ONG



Enfoque Geográfico

RBM: a) Laguna del Tigre, b) ZUM (turismo, alianzas y ciencia ciudadana), c) ZAM ruta a Melchor de Mencos y sur PNYNN (restauración forestal), d) Comité RBM, Comité Laguna del Tigre, Consejo de CONAP.

Sur de Petén: Zona de adyacencia, APS y Sayaxché (UE)

Izabal: Sarstún, Parque Nacional Río Dulce.



Escalamiento Nacional:

1. Agenda Nacional Cambio Climático
2. Descarbonización.
3. Cuenca Motagua
4. Estrategia Fiscal Ambiental/Bonos Verdes
5. Fondo Verde del Clima

El Enfoque o Planteamiento Estratégico de Balam

La visión de Balam

*Procesos de Planificación del territorio y Alianzas Públicas-Privadas:
Una herramienta eficaz para la conservación y el desarrollo sostenibles.*



Nuestro enfoque: Alianzas estratégicas públicas y privadas.

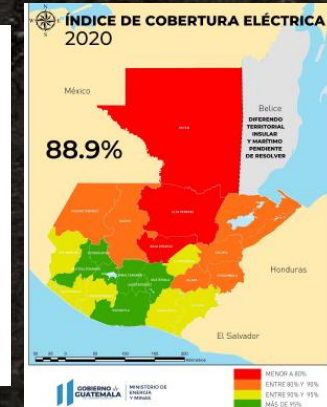
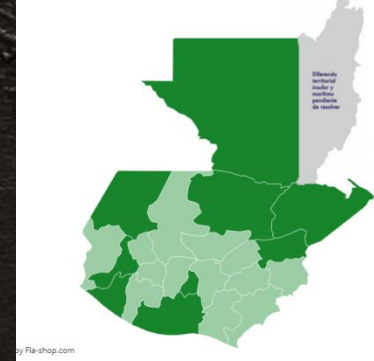

AGENDA HORIZONTAL IMPERATIVOS ESTRATÉGICOS DE PAÍS	AGENDA VERTICAL LIMITANTES SECTORIALES A NIVEL LOCAL
<ul style="list-style-type: none"> CORRUPCIÓN Pago de favores y enriquecimiento ilícito 	<ul style="list-style-type: none"> Costos de la Burocracia
<ul style="list-style-type: none"> SEGURIDAD Efecto de la criminalidad en la inversión 	<ul style="list-style-type: none"> Infraestructura y Logística
<ul style="list-style-type: none"> CERTEZA JURÍDICA Decisiones judiciales y aprobación de leyes 	<ul style="list-style-type: none"> Sostenibilidad del subsector eléctrico
<ul style="list-style-type: none"> DESNUTRICIÓN CRÓNICA Efecto en preparación de capital humano 	<ul style="list-style-type: none"> Investigación, Desarrollo e Innovación
<ul style="list-style-type: none"> CALIDAD EDUCATIVA Conocimientos aplicables a la producción 	<ul style="list-style-type: none"> Ecosistema para Emprendedores
	<ul style="list-style-type: none"> Atracción de Inversión Extranjera Directa

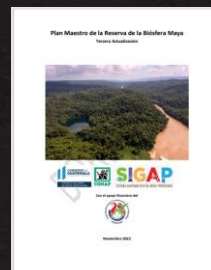
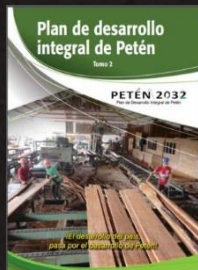



PROYECTOS

2021-2023

Asociación Balam

Para la conservación de los recursos naturales y culturales integrados

13 calle 5-75 Zona 1, Barrio de Abril, San Benito, Petén.

Telefax: 7926-3592- asociacionbalam.org.gt



1

Proyecto:

Fortaleciendo capacidades para la colaboración y fortalecimiento de la gobernanza en la reserva de biosfera maya y Selva Maya (Belize, and Mexico)

- ▶ Donante: USAID- Departamento del Interior/Programa de Asistencia Técnica Internacional (USDOI-ITAP).
- ▶ Enfoque Geográfico: RBM y sur de Petén, Belice y sureste México.
- ▶ Vigencia: 2020-2023
- ▶ Mecanismo: MOU entre USDOI y Balam.



TEMATICAS:

1. *Comunicación Estratégica (Incidencia Pública).*
2. *Alternativas Económicas (Turismo, proyectos productivos).*
3. *Gobernabilidad y Aplicación Ley.*
4. *Participación Pública (Comité RBM, Comité Laguna del Tigre, Mesa del sur de Petén.*
5. *Replicación Participación Pública en otras regiones del país.*
6. *Colaboración Binacional Guatemala-Belice-México-*



“Consolidación de un Sistema de Protección Especial para la recuperación, restauración y conservación de la zona este del Parque Nacional Laguna del Tigre y su Corredor Biológico en la Reserva de Biosfera Maya

Donante: Fondo para la Conservación de los Bosques Tropicales-FCA

Enfoque Geográfico: Sector Este del Parque Nacional Laguna del Tigre-RBM.

Vigencia: 2021-2023

Mecanismo: Contratación Directa

TEMATICAS:

Desarrollar intervenciones para la protección, restauración, recuperación de las áreas críticas amenazadas en la zona este de la Laguna del Tigre y su Corredor Biológico,

Mejorar la aplicación de la ley a través de la atención de casos emblemáticos identificados y promovidos por el CONAP

Incrementar las capacidades del CONAP en Petén y organizaciones de la sociedad civil.



3

PROYECTO:

Mercados, diálogo y desarrollo para los pobladores de la Zona de Adyacencia y sus alrededores

- DONANTE: Unión Europea Guatemala .
- Enfoque Geográfico: Sur de Petén.
- Vigencia: 2020 - 2023
- Mecanismo: Consorcio.

TEMATICAS

- Productividad, Cadenas de Valor.
- Fortalecimiento de capacidades Municipales.
- Diálogo, Colaboración Binacional Guatemala-Belice.
- Fortalecimiento MITA.
- Pueblos Indígenas.



4

PROYECTO:

Abordando el cambio climático a través de intervenciones climáticamente inteligentes en sistemas de bosque y fincas en Guatemala

- DONANTE: Agencia Coreana de Cooperación Internacional – FAO Guatemala.
- Enfoque Geográfico: Sur de Petén, las Verapaces, Occidente.
- Vigencia: 2019 – 2023
- Mecanismo: Contratación Directa

TEMATICAS

- Restauración del Paisaje Forestal degradado
- Desarrollo Económico Local



5

PROYECTO:

RECUPERACIÓN DEL PAISAJE FORESTAL, LA CONECTIVIDAD ECOLÓGICA Y LAS FUNCIONES ECOSISTEMICAS DEL REFUGIO DE VIDA SILVESTRE XUTILHÁ, COMPLEJO IV DEL SUR DE PETÉN.

- DONANTE: Grupo HAME
- Enfoque Geográfico: Sur de Petén.
- Vigencia: 2021-2025
- Mecanismo: Convenio.

TEMATICAS

- Recuperación del Paisaje Forestal.
- Fortalecimiento Capacidades
- Protección y Conservación
- Monitoreo y Evaluación
- Proyectos Productivos.
- Alianzas Estratégicas



6

PROYECTO:

Desarrollo de mecanismos sociales para la valoración de la vida silvestre y su hábitat en el Ecosistema Montañas Mayas / Chiquibul, Guatemala – Belice.

- DONANTE: USFWS
- Enfoque Geográfico: Sur de Petén.
- Vigencia: 2022-2024
- Mecanismo: Convenio.



TEMATICAS

- Recuperación del Paisaje Forestal.
- Reducción de tráfico ilegal de vida
- Colaboración Binacional
- Fortalecimiento Capacidades



7

PROYECTO:

Aportes para la paz: Oportunidades para jóvenes en zonas rurales de Guatemala

- DONANTE: Peacebuilding ONU
- Enfoque Geográfico: Sur de Petén.
- Vigencia: 2022-2024
- Mecanismo: Convenio con Conexión y Balam

TEMATICAS

- Fortalecimiento Gobierno Locales.
- Genero
- Incidencia Política
- Resolución de conflictos socioambientales
- Fortalecimiento Capacidades



8

PROYECTO:

Apoyo a las comunidades de la zona de amortiguamiento de la Reserva de la Biosfera Maya, Guatemala impactadas por el COVID-19"

- DONANTE WWF Guatemala
- Enfoque Geográfico: ZAM y ZUM RBM.
- **Vigencia: 2021-2023**
- Mecanismo: Convenio Cooperación WWF y Balam.

TEMATICAS

- Recuperación del Paisaje Forestal.
- Ciencia Ciudadana
- Turismo Fortalecimiento Capacidades



PROYECTO:

Fortalecimiento del conocimiento y capacidades REDD+ de Pueblos indígenas, comunidades locales, OSC e Instituciones Públicas en la Reserva de la Biosfera Maya (RBM) y Áreas Protegidas del Sur de Peten, (APSUR) Guatemala.

- DONANTE: Forest Carbon Partnership.
- Enfoque Geográfico: Sur de Petén y RBM.
- Vigencia: 2022-2023
- Mecanismo: Convenio Balam-Sotzil-Acofop

TEMATICAS

- Fortalecimiento de Capacidades.
- Hoja de Ruta REDD+ Pueblos Indígenas.
- Mapeo de oportunidades REDD+ Sur de Petén.



FONDO DE PAISAJES BIODIVERSOS REINO UNIDO

- DONANTE: Reino Unido
- Enfoque Geográfico: Mesoamerica
- Vigencia: 2023-2027
- Mecanismo: Consorcio WCS



TEMATICAS

- Biodiversidad
- Crecimiento Económico
- Colaboración binacional
- Mecanismos financieros.
- Gobernanza y Aplicación de la Ley.

Proyecto:

Coordinación Transfronteriza para Reducir Tráfico Ilegal de Vida Silvestre en el Corredor Verde de Guatemala-México

- ▶ Donante: DEFRA-Reyno Unido
- ▶ Enfoque Geográfico: RBM y Sureste de México..
- ▶ Vigencia: 2020-2022
- ▶ Mecanismo: Consorcio

- Producto 1: Protección mejorada contra tráfico de flora y fauna en RBM (Gua) y RBC & Balamku (Mex)
- Producto 2: Mayor conocimiento sobre el tráfico ilegal de flora y fauna.
- Producto 3: Mayor aplicación de marcos legales.
- Producto 4: Medios de vida alternativas para beneficiar comunidades mexicanas afectadas por tráfico
- Producto 5: Colaboración aumentada entre sociedad civil y gobierno de Gua & Mex. (BALAM)



12

Proyecto:

Actualización y reforma de normativos relativos al sistema de planeación del Sistema Guatemalteco de Areas Protegidas (SIGAP).

- ▶ Donante: USAID-Proyecto de Biodiversidad Guatemala.
- ▶ Enfoque Geográfico: SIGAP
- ▶ Vigencia: 2020
- ▶ Mecanismo: Contrato.



Producto 1: Análisis Intrínseco del SIGAP

Producto 2: Instrumento de Planeación (Estudios Técnicos, Planes Maestros, Planes Operativos)

Producto 3: Propuesta de Normativos , Manuales, Diagnósticos, Actualización de Mecanismos Financieros, Fortalecimiento de Capacidades al Turismo en la RBM,



Proyecto/Consultoria
EVALUACION PLAN MAESTRO RESERVA DE BIOSFERA MAYA.

- ▶ Donante: UICN-CONAP SELVA MAYA.
- ▶ Enfoque Geográfico: RBM
- ▶ Vigencia: 2020
- ▶ Mecanismo: Acuerdo Operativo

Producto 1: Diagnóstico.

Producto 2: Evaluación

Producto 3: Recomendaciones.



Proyecto:

“Alianzas estratégicas para promover la gobernanza y la legalidad forestal en el municipio de Poptún, departamento de Petén, Guatemala”,

- ▶ Donante:
- ▶ Unión Europea
Programa FAO-
FLEGT.
- ▶ Enfoque Geográfico:
Sur de Petén..
- ▶ Vigencia: 2020-2022
- ▶ Mecanismo:
Contratación Directa.
(FAO-Guatemala).

TEMATICAS:

1. Mercados solidarios responsables social y ambientalmente. (Carpinteros).
2. Gobernanza Forestal
3. Fortalecimiento de capacidades (Municipalidades)
4. Capacitación.
5. Monitoreo y Evaluación.
6. Aplicación de la Ley



PROYECTO

Conservando los Recursos Naturales del paisaje biocultural de Montañas Mayas-Chiquibul a través de la colaboración binacional

- DONANTE: Ministerio Federal de Cooperación Económica y Desarrollo - KFW a través del Consejo Indígena Centro Americano.
- Enfoque Geográfico: Sur de Petén y Belice.
- Vigencia 2019 – 2020
- Mecanismo: Consorcio con FCD.

TEMATICAS

- Consejo Binacional de Pueblos Indígenas
- Fortalecer la cadena de valor de Cacao en comunidades Q´eqchi



PROYECTO:

16

Fortaleciendo los mecanismos de diálogo, propuesta, concertación política y participación de actores locales, para implementar una agenda estratégica de gobernanza y consolidación de paisajes económicamente sostenibles en el sur de Petén.

- DONANTE: Unión Europea Guatemala .
- Enfoque Geográfico: Sur de Petén.
- Vigencia: 2020 – 2023
- Mecanismo: Contratación Directa

TEMATICAS

- Diálogo, Propuesta y Concertación Política.
- Diplomados Participación Pública.
- Emprendimientos Empresariales.
- Planeación Estratégica: PNDRI Hoja de Ruta de Gobernanza



17

PROYECTO:

Desarrollo Rural con Enfoque Territorial en la Zona de Adyacencia y sus alrededores”

- DONANTE: Unión Europea Guatemala .
- Enfoque Geográfico: Sur de Petén.
- Vigencia: 2020 – 2023
- Mecanismo: Consorcio.

TEMATICAS

- Desarrollo Rural Integral.
- Proyectos Socio productivos.
- Planeación Estratégica
- Salud
- Educación
- Agua



PROYECTO:
Actualización del Plan Maestro Complejo I y II Sayaxché.

- ▶ Donante: Fondo Nacional para la Conservación. FONACON.
- ▶ Enfoque Geográfico: Sur de Petén.
- ▶ Vigencia: 2021
- ▶ Mecanismo: Contratación Directa.

TEMATICAS:

- Actualización del Plan Maestro
- Socialización del Plan.



PROYECTO:
Actualización del Plan Maestro Reserva de Biósfera Maya

- ▶ Donante: Fondo Nacional para la Conservación. FONACON.
- ▶ Enfoque Geográfico: RBM.
- ▶ Vigencia: 2022
- ▶ Mecanismo: Contratación Directa.

TEMATICAS:

- Actualización del Plan Maestro
- Socialización del Plan.



PROYECTO:*Plan de Gestión de Visitantes Refugio de Vida Silvestre El Pucte*

- ▶ Donante: Fondo Nacional para la Conservación. FONACON.
- ▶ Enfoque Geográfico: RBM.
- ▶ Vigencia: 2022
- ▶ Mecanismo: Contratación Directa.

TEMATICAS:

- Formulación del Plan de Gestión
- Socialización del Plan.



Estudio de Densidad de Población de Cocodrilos en el Lago Petén itza

- ▶ Donante: Fondo Nacional para la Conservación. FONACON.
- ▶ Enfoque Geográfico: RBM.
- ▶ Vigencia: 2022
- ▶ Mecanismo: Contratación Directa.

TEMATICAS:

- Investigación
- Socialización



22

PROYECTO:

Fomento del Desarrollo de la Mujer Rural, en comunidades de zona de adyacencia Guatemala – Belice, fortaleciendo sus capacidades productivas y su inclusión en espacios de toma de decisión comunitaria.

- ▶ Donante: Fondo Nueva Zelanda
- ▶ Enfoque Geográfico: Zona de Adyacencia
- ▶ Vigencia: 2022
- ▶ Mecanismo: Contratación Directa.

TEMATICAS:

- Fortalecimiento de capacidades
- Emprendimientos empresariales con mujeres indígenas.
- Genero



Nuestra estrategia al futuro: Alianzas publicas-privadas, mecanismos financieros, Crecimiento económico, adaptación cambio climático

Estrategia Nacional Cambio Climatico



Fondo Paisajes Bioculturales Económicamente Sostenibles

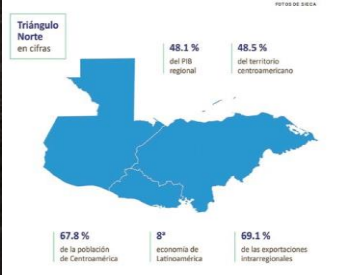

Cooperación Multilateral
BID-BMundial-BCIE
Canje de Deuda
Fondos Capital No extingüibles



Inversión Pública
Presupuesto
Fideicomisos-Incentivos Fiscales

Sector Privado
Mecanismos de Compensación,
Programa Incentivos, Fondo
Capital de Riesgo.
-Responsabilidad Social-
Ambiental Empresarial



Contrapartes y socios institucionales



Socios

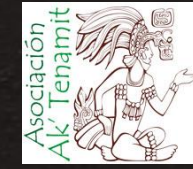
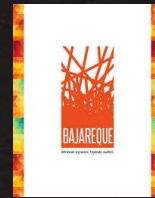
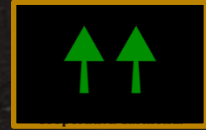
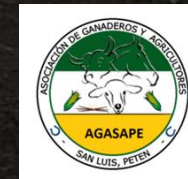
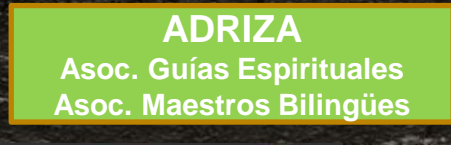

Cooperantes Asociación Balam



DEPARTAMENTO DEL INTERIOR
DE LOS ESTADOS UNIDOS
PROGRAMA DE ASISTENCIA
TÉCNICA INTERNACIONAL



Embajada Británica
Ciudad de Guatemala



Department
for Environment
Food & Rural Affairs

Canada



UNIÓN EUROPEA



cooperación
alemana

KFW



Sotz'il



NEW ZEALAND
EMBASSY



Organización de las Naciones
Unidas para la Alimentación
y la Agricultura

KOICA

Korea International
Cooperation Agency

PROGRAMA PAR-DE FLEET



BALAM
Dejando huella



#Dejandohuella

Xkanab'ankil reetalil li qak'anjel



asociacionbalam.org.gt

Oficinas: San Benito, Petén
13 Calle 5-75, Zona 1, Barrio 3 de Abril
Oficinas: Poptún, Petén
Barrio Santa María
+502 7926-3592
info@asociacionbalam.org.gt